

# **Anexos**

## **Anexos 1**

[illegible]

[illegible]



## **Anexo 2**

## GRÁFICOS CONSTRUÍDOS A PARTIR DA ANÁLISE DE DADOS RECOLHIDOS NO ÂMBITO DA GRELHA (ANEXO1)

Gráfico n.º 1 - Distribuição beneficiários de acordo com área problema

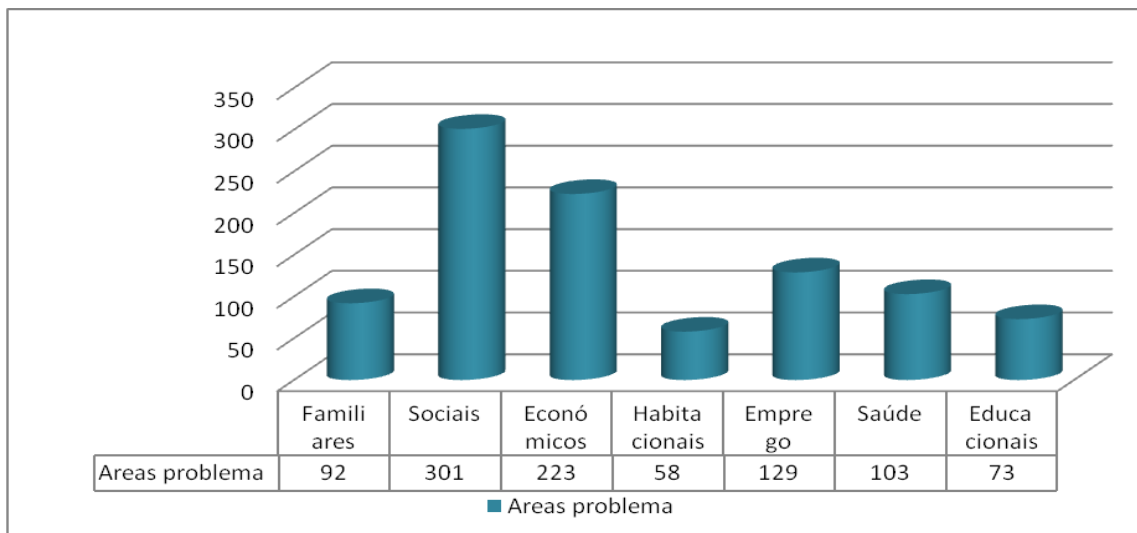

Fonte: Diagnóstico Social, 2014

Sendo a problemática da pobreza e exclusão social transversal a várias áreas, importa analisar quais as áreas problemáticas com maior expressividade sendo que da análise ao gráfico n.º 1 conclui-se que a área com maior registo são os problemas sociais seguindo os problemas económicos, o emprego e a saúde. As áreas que contam com menor expressividade são as áreas dos problemas habitacionais, educacionais e familiares.

Gráfico n.º 2 – Distribuição dos beneficiários na área problemática problemas familiares

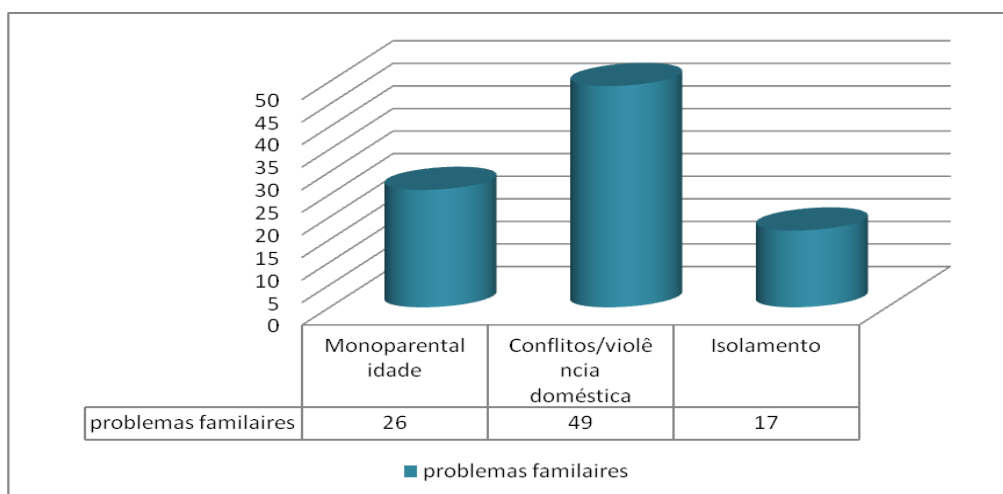

Fonte: Diagnóstico Social, 2014

Gráfico n.º 3 – Distribuição dos beneficiários na área problemática problemas sociais.

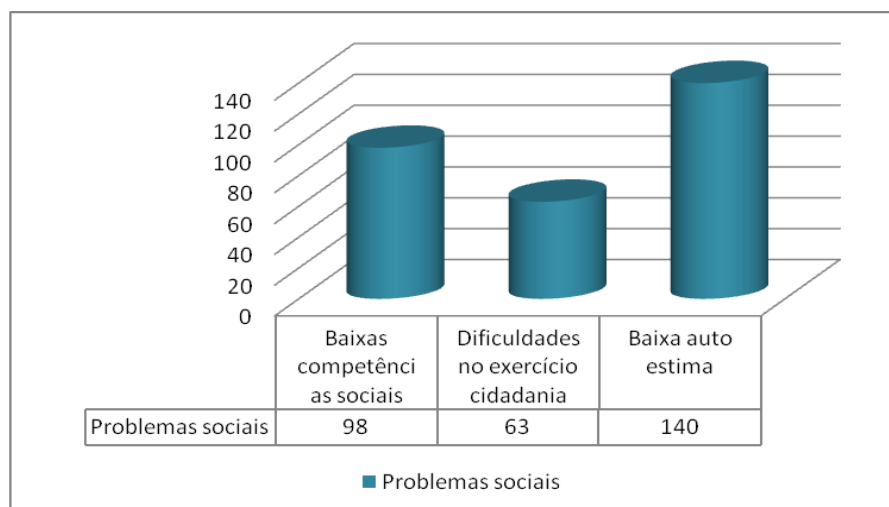

Fonte: Diagnóstico Social, 2014

Da análise do gráfico referente aos problemas sociais, verifica-se que a baixa auto estima e as baixas competências sociais representam maior expressividade seguida das dificuldades no exercício da cidadania.

Gráfico n.º 4 – Área problemas económicos.

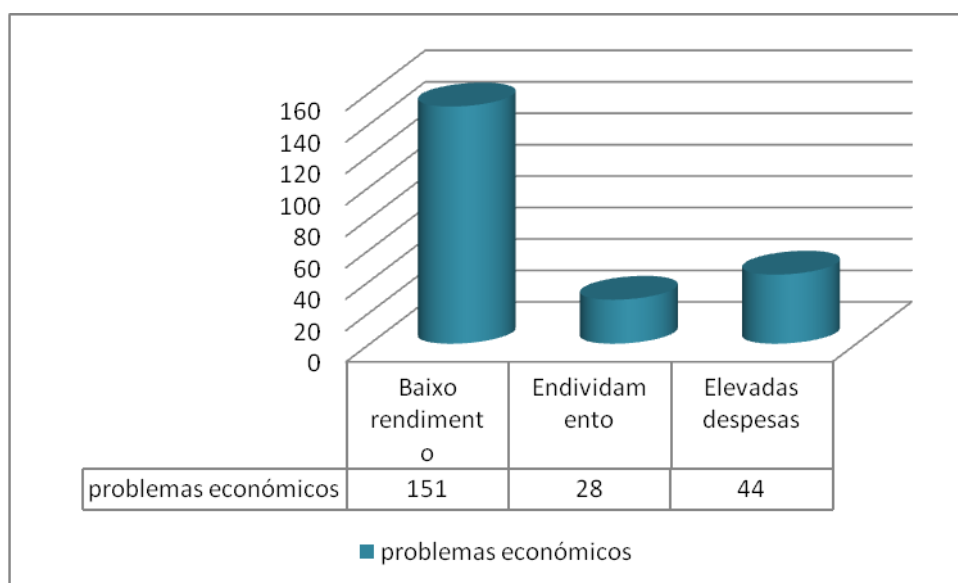

Fonte: Diagnóstico Social, 2014

Quanto aos problemas económicos, o baixo rendimento constitui a maior dificuldade dos beneficiários acompanhados ao nível da ação social seguida das elevadas despesas e do endividamento.



Gráfico n.º 5 – Distribuição dos beneficiários na área problemática problemas económicos.

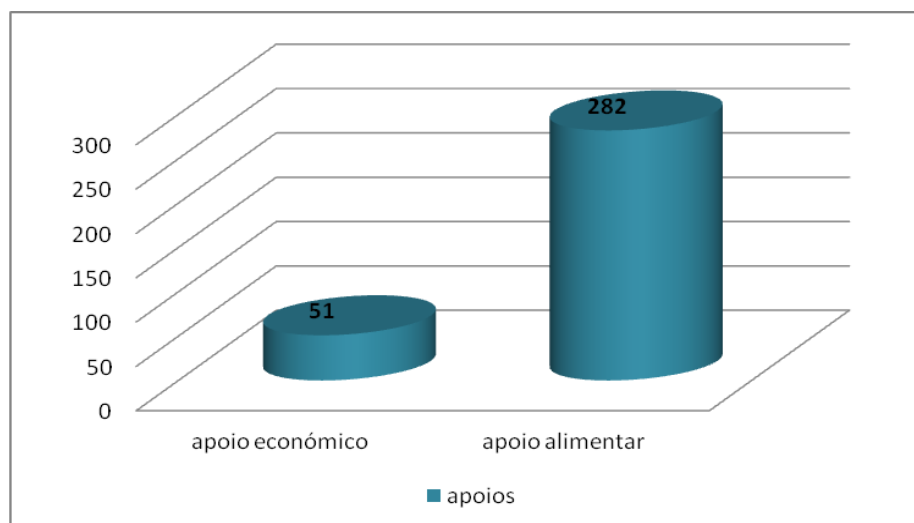

Fonte: Diagnóstico Social, 2014

De facto, 59 pessoas beneficiaram de apoio económico sendo que 282 de apoio alimentar através do PCAAC, caracterizado mais à frente no ponto 7.5.

Gráfico n.º 6 – Área problemas habitacionais

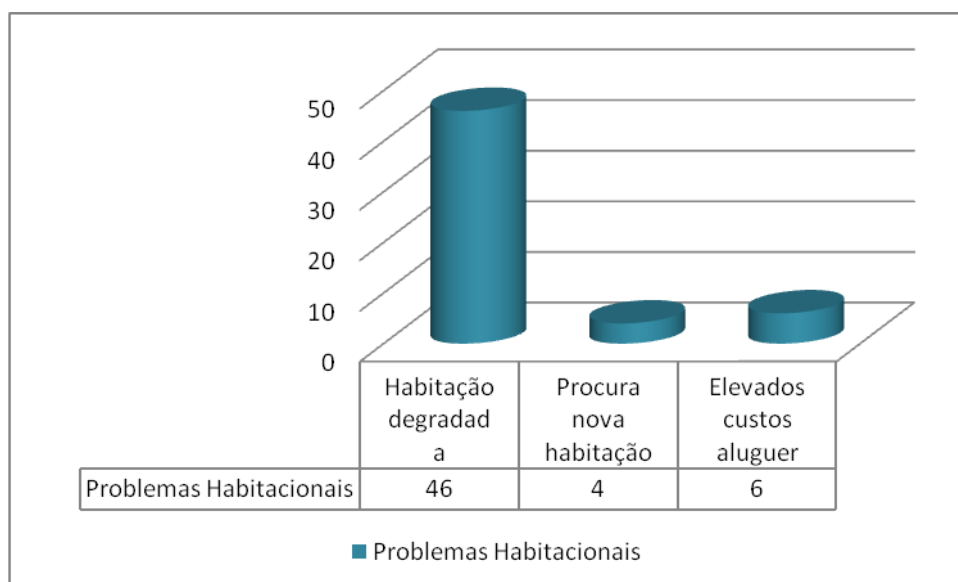

Fonte: Diagnóstico Social, 2014

Ao nível dos problemas habitacionais destaca-se a habitação degradada que se traduz em habitações com necessidade de intervenção ao nível da melhoria de condições de habitabilidade.

Gráfico n.º 7 – Área problemas de emprego.

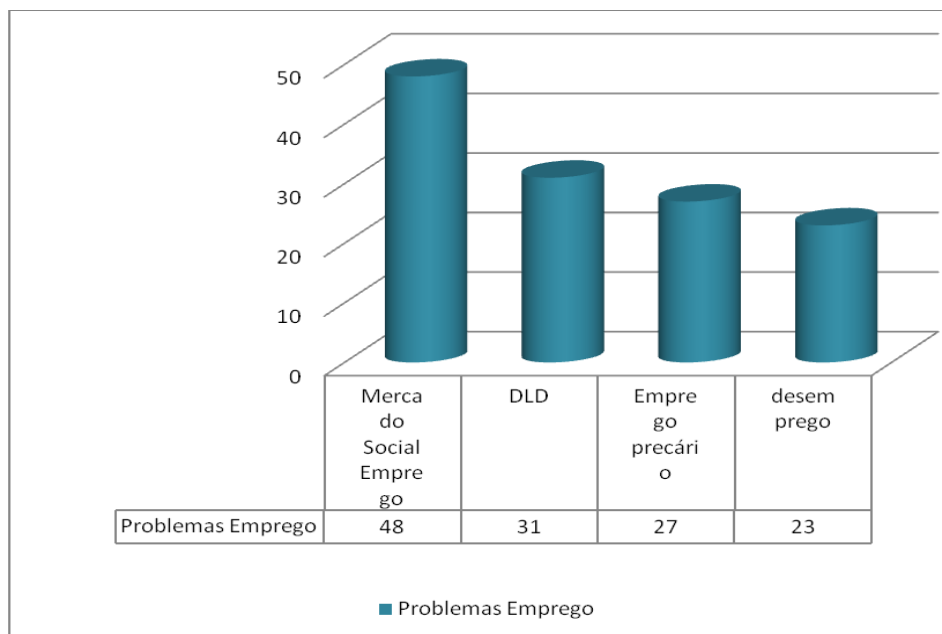

Fonte: Diagnóstico Social, 2014

Relativamente à área problemática referente ao emprego, destaca-se o mercado social de emprego e o emprego precário seguidos do desemprego e desemprego de longa duração.

Gráfico n.º 8 – Área problemas saúde.

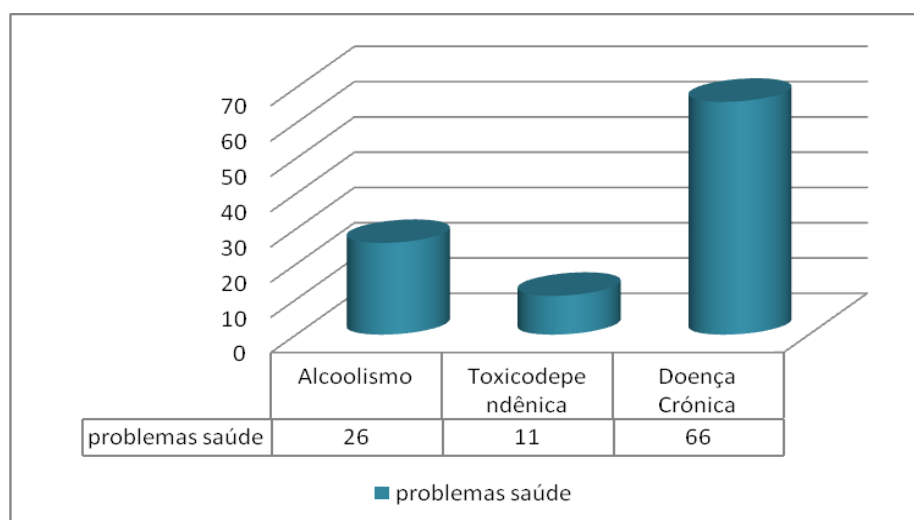

Fonte: Diagnóstico Social, 2014

A área problemática da saúde regista um elevado número de pessoas com doença crónica que pode justificar-se pelo número representativo de pessoas acompanhadas com 65 ou mais anos, seguindo-se os problemas com alcoolismo e toxicodependência.

Gráfico n.º 9 – Área problemas educacionais.

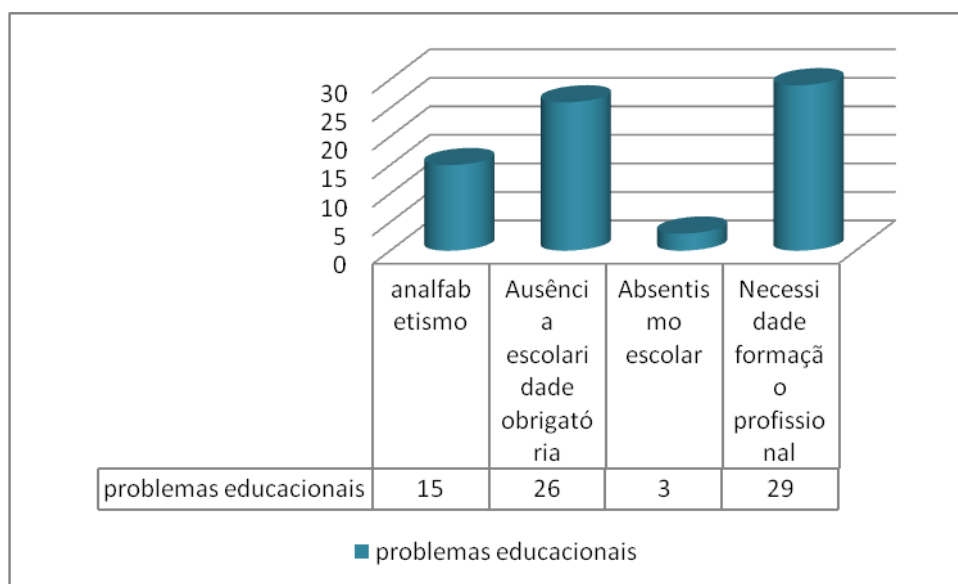

Fonte: Diagnóstico Social, 2014

Quanto aos problemas educacionais, a necessidade de formação profissional e a ausência de escolaridade obrigatória têm maior representatividade no universo dos beneficiários acompanhados.